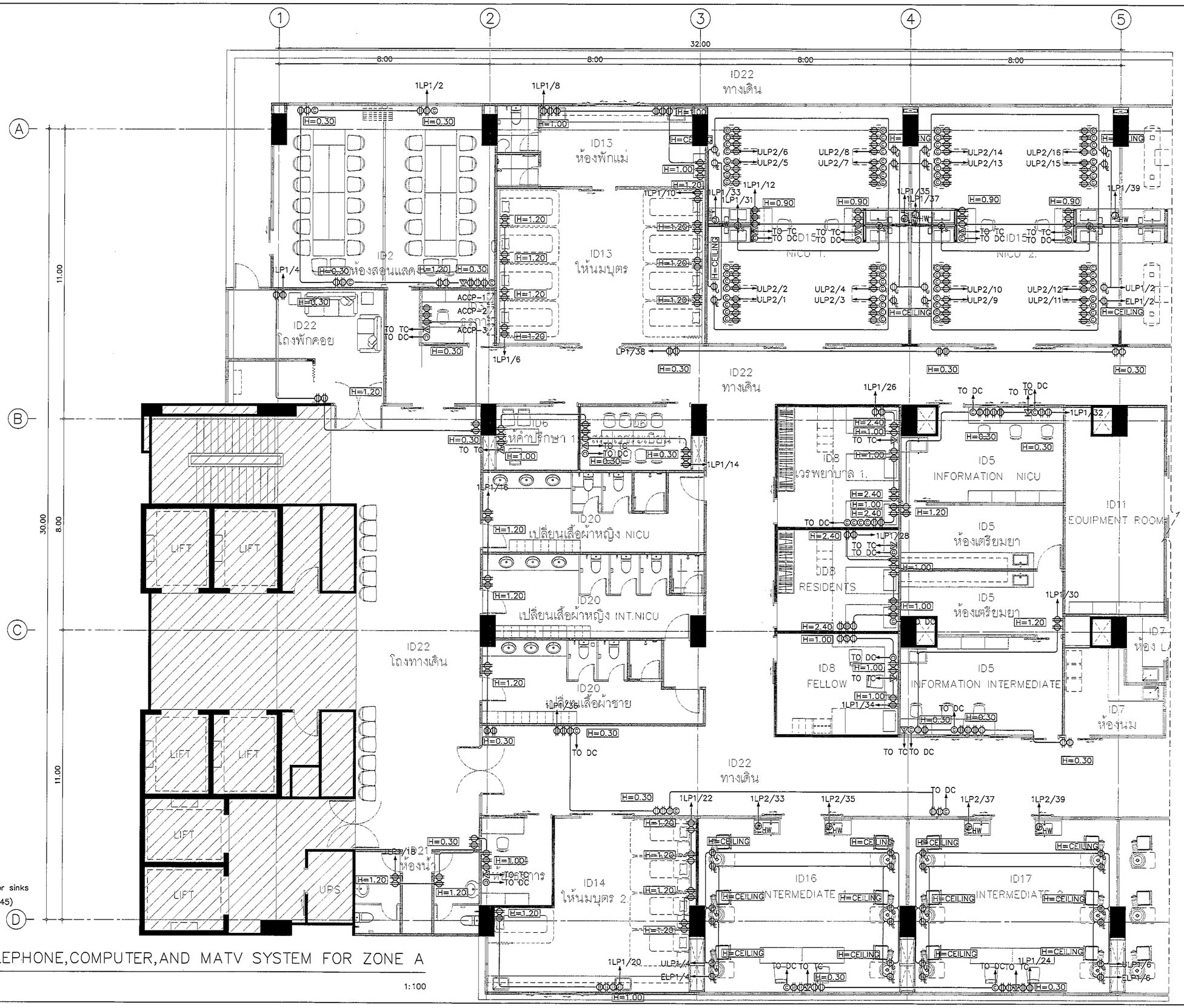


NOTE :

- $\mathbb{D}_S$ Junction box for sensor sinks
- © COMPUTER OUTLET (RJ45)

RECEPTACLE, TELEPHONE, COMPUTER, AND MATV SYSTEM FOR ZONE A

มาตราส่วน 1:100

REVISION	
NO.	DESCRIPTION
1.	04/12/2563
2.	01/02/2564
3.	
4.	
5.	
6.	
7.	
8.	
9.	

S2 ALL
S2 all co.,ltd.

PROJECT :
โครงการพัฒนาปรับปรุงพื้นที่หอผู้ป่วย ส.9 และพื้นที่หอผู้ป่วย ส.9 ฝั่งตะวันออก
(ชั้น 9_NICU)

LOCATION :
สถาบันสุขภาพเด็กแห่งชาติมหาราชินี 420/8 ถนนราชวิถี แขวงทุ่งพญาไท เขตราชเทวี กรุงเทพมหานคร 10400

CLIENT :
กองทุนอาคารเฉลิมพระเกียรติ 80พรรษา มหาราชินี มูลนิธิโรงพยาบาลเด็ก

ARCHITECT :
จิรายุ พรมดี ภส.11944
–

INTERIOR :
จิรายุ พรมดี ภส.11944
–

ENGINEER :
STRUCTURAL ENGINEER :
พรเทพ เย็นยะกูล ภส.54050
พิรวัฒน์ ช่วมน้อย สย.12008

ELECTRICAL ENGINEER :
ปริญ บัณฑิตักษ์ สพท 5936
–
–

SANITARY ENGINEER :
ณัฐพล ประชาแสง ภส 1816
–
–

MECHANICAL ENGINEER :
ณัฐพล ประชาแสง สก 3352
–
–

DRAWN : 999
CHECK : 999
JOB No : 999

DATE : 99/99/9999
SCALE : 1 : 100

SHOWING :
RECEPTACLE, TELEPHONE, COMPUTER, AND MATV SYSTEM FOR ZONE A

EE-E4-01

ALL DESIGN AND DRAWING ARE THE PROPERTY OF S2 ALL Co.,Ltd.